SAYIN OKURLARIMIZ

***derginiz AJAN-X** her sayısında* çeşitli
İKRAMİYELER dağıtıyor.

HEDİYELERİMİZE sahip olmak icin uzun zaman beklemenize, günlerce KUPON biriktirmenize GEREK YOK.
HER HAFTA YAPILACAK ÇEKİLİŞTE OKURLARIMIZ
5000 • 2500 • 1000 • 500 ve DERGİMİZİN FİYATININ
yüz katı *tutarında **PARA ikramiyeleri.***

AYRICA: bisikletler • cep radyoları • mayolar fotoğraf makinaları • kol saatleri • futbol topları • dolma kalemler • deniz gözlükleri • paletler • zıpkınlar
dergimize BEDAVA 6 aylık ve 1 senelik aboneolma imkânı
ÇEŞİTLİ KİTAP ve ANSİKLOPEDİLER ve daha birçok hediyeler
kazanacaklar

her AJAN-X dergisi numaralıdır.

her sayının KAZANAN NUMARALARI o sayıdan 15 gün sonra AJAN-X'de yayınlanacak

kazananlar derhal İKRAMİYELERİNİ yayınevimizden alabilirer, gelemeyenler kazanan numaralı dergilerini taahhütlü olarak yayınevimize gönderdikleri takdirde İKRAMİYELERİ derhal gönderilecektir.

SAYIN OKURLARIMIZ

İŞTİRAK HAKKI SERBESTTİR
birden fazla dergi alıp
daha çok numarayla çekilşe katılabilirsiniz.

NOT:
KAZANANLAR numaraları yayınlandıktan sonra en geç bir ay içinde YAYINEVİMİZE baş vurmazlarsa haklarını kaybederler

hepinize bol şanslar!

BASKI ÇETİN OFSET 27 32 87

HEY SUSAN!
PAT! SEN HA..
BU ADAMLA TANIŞIYOR MUSUNUZ?
HEM DE NASIL!
DONNY SENİ PAT İLE TANIŞTIRAYIM..
MEMNUN OLDUM.
ÖYLE Mİ? AMA BEN OLMADIM..
SENİ BİR DAHA BU KIZIN YANINDA GÖRMEYEYİM!..
VAY ALÇAK..
SUSAN İMDAT!
YÜRÜ! SENİ AKILLI ZANNEDERDİM..
SAKİN OL PAT!
MARKALARIMI ALAYIM PAT..
SERSERİ!
SEN ONUN KUSURUNA BAKMA, NE YAPTIĞINI BİLMİYOR...
VAHŞİ KAVGACI NE OLACAK!
2/4
MARKALARI BOZDUR VE DOĞRU EVE!

BU İŞİ BANA BIRAKIN.. NEFİS BİR PLANIM VAR..
HAYIR MATA... BENDEN BUNU İSTEMEN BÜYÜK HATA! SENİN GİBİ BİR ELEMANA YAZIK OLUR...
ONLARA DA İYİ BİR KAZIK OLUR! DİNLEYİN, ŞU BÜCÜR'E BİR BAKIN HA, KİME BENZİYOR, KİME BENZİYOR?!
BE.. BEN Mİİİ?
...NE VAR BE AÇIKTA, KAPALIDA, NUMARALIDA BİR ŞEY Mİ GÖRDÜNÜZ?
DOĞRU MATA! GERÇEKTEN DE ŞAŞILACAK KADAR ŞEYE BENZİYOR.. AMA BUNUN BİZİMLE İLGİSİ NE YANİ?
ONU DA AÇIKLAYAYIM..
BAK ŞEF, BEN DİYORUM Kİ; FİS-FİS-FİSKOS-FİSKOS... TAMAM MI?
İYİ AMA, BAKALIM ONLAR KABUL EDERLER Mİ?
BEN BİR KERE SORAYIM DA...
BEYLER ARTIK BU İŞE SİZ DE KARIŞTINIZ BU ANAHTAR TEŞKİLATININ KÖKÜNÜ KAZIMAK İÇİN BANA YARDIM EDER MİSİNİZ?!
TABİ EDERİZ ABLA!
AMA NASIL? BENİM HİÇ TECRÜBE YOK Kİİİ...
2/49

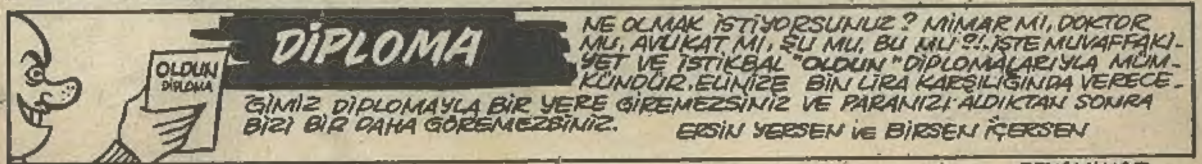
DİPLOMA
OLDUN DİPLOMA
NE OLMAK İSTİYORSUNUZ? MİMAR MI, DOKTOR MU, AVUKAT MI, ŞU MU, BU MU?!. İŞTE MUVAFFAKİYET VE İSTİKBAL "OLDUN" DİPLOMALARIYLA MÜMKÜNDÜR. ELİNİZE BİN LİRA KARŞILIĞINDA VERECEĞİMİZ DİPLOMAYLA BİR YERE GİREMEZSİNİZ VE PARANIZI ALDIKTAN SONRA BİZİ BİR DAHA GÖREMEZSİNİZ.
ERSİN YERSEN ve BİRSEN İÇERSEN

DEVAMI VAR...

AZ SONRA MİKROFİLİM PROJEKSİYONA TAKILDI VE ...
BAKALIM CEYMİS KONT'un ELDE ETTİĞİ BİLGİLER NEYMİŞ?
DUVARDAKİ PERDEYE OKUMAYA DEĞER ENTERESAN BİLGİLER YAZILDI...
ANAHTAR TEŞKİLÂTI
TEŞKİLATIN ÜYELERİ, ÜYE NUMARALI BİRER ANAHTAR TAŞIYORLAR. BU DÜMENİ ÇAKIP KOFTİDEN ÜYE OLAN AJANLARIMIZIN ÇOĞU AYIKLANDI. EH, BAZILARI HENÜZ YAŞIYORLAR.
TEŞKİLÂTIN İŞİ:
BEYAZ PEYNİR «pardon» BEYAZ ZEHİR KAÇAKÇILIĞI YAPMAK VE ZENGİNLERİ HACAMATLAYIP, PARALARINI KAPMAK...
TEŞKİLATIN ŞEFİ: KONTES BARBARA
HERKESE YAPAR GARGARA.. TEŞKİLATIN BEYNİ VE ÇOK TEHLİKELİDİR. DÖBLİVA'ya FAZLA GECE MESAİSİ YAPTIRTIP MORUĞU ACELE TAHTALIKÖYE POSTALAMIŞ VE MİLYONLARINA KONMUŞ. «BEN ZEHİRLEDİĞİNE İNANIYORUM» İŞTE BÖYLE BİR DİŞİ... TAK FİŞİ BİTİR TRAŞI...
MAX VON ŞTRATZ
ŞEF'in EN YAKIN ADAMI «KENDİNE AŞIK ETTİ KURTULUŞLU MADAMI..» AZILI BİR PROFESYONEL KAATİL... PAZARGÜNLERİ BİLE YAPMAZ TATİL. KORKUNÇ BİR ZEKASI VE ŞEFİNE BÜYÜK BİR AŞKI VAR. EN SEVDİĞİ YEMEK ZEYTİNYALI ENGİNAR...
MERKEZLERİ
BAR MARİSSA
İŞTE MONTEKARLODAKİ BU KUMARHANEDİR MERKEZ. BUNU DA BİMEZ HERKEZ. BURASI RESMEN ÇALIŞTIĞI VE MİLLET YOLUNMAYA ALIŞTIĞI İÇİN KİMSEYİ UYUZ ETMEDEN İÇERİ GİRDİM. AMA İÇERİSİ BENİ UYUZ ETTİ... GÖZLÜKLERİMİ TAKTIM VE HER TARAFA BAKTIM. BENDEN GICIK ALDILAR «KİLOSU 2,5 LİRAYA» EN İYİSİ İSTANBULA DEMİR ATMAK, YANİ KAÇMAK...
2/48
ZAVALLI CEYMİS KONT NE YAZIK Kİ FAZLA KAÇAMADI... ŞİMDİ YAPMAMIZ GEREKEN, HERİFLERİN MERKEZİNE SIZIP DELİLLERİ ELE GEÇİRMEK... FAKAT NASIL YAPMALIYIZ. ÇOK TEHLİKELİ...
BİR ADAM VARDI
DÜN SABAH RESİM YAPTIĞIM YERDE AĞACA ASILMIŞ BİR ADAM VARDI. BU SABAH BAKTIM YOK... ÇOK RİCA EDECEĞİM, O ASILI ADAM KİMSE ESKİ YERİNİ ALSIN, ÇÜNKÜ KOMPOZİSYONUM BOZULACAK. İNSAN SANATA BİRAZ OLSUN HÜRMET EDER.
MAHMUT NATÜRMORT

BU GECENİN TADI KAÇTI!
ÜZGÜNÜM CRAYTON. FAKAT PAT KIZI SEVİYOR..
ANLIYORUM. GİDİYORLAR GALİBA..
HADİ YÜRÜ!
KABOT BİR AJANIN İŞ BAŞINDA HUSUSİ HAYATI İLE İLGİLENMESİNE SİNİRLENMİŞTİ ÇÜNKÜ YASAKTI...
BENİ REZİL ETTİN PAT!
BOŞ VER!
VEZNE ŞURADA.
DÖKÜL BAKALIM PARALARI JAN, CEBİMİZ PARA GÖRSÜN!!
FAKAT JAN BİRDEN MASAYA EĞİLİR VE..
AAA!
HİİÎ!
BAKMA SEVGİLİM!
ÖLMÜŞ!
..YÜZÜKOYUN KAPAKLANIR.
HEY, NE OLUYOR BURADA?
2/5

TANIA KULÜBÜN KASADARI JAN EBEDİYYEN SUSMUŞTU...
İŞİ BİTMİŞ!
BIÇAKLAMIŞLAR!
NE OLMUŞ?
ÖLDÜRÜLMÜŞ!
HAKLIYMISSIN
BU KADAR SINIRLENECEĞİNİ DÜŞÜNEMEDİM...
SENİN BENİ BU KADAR..
ÖZÜR DİLERİM, KABALIK ETTİM..
KOCCA KISKANÇ SENİ!
O SIRADA KABOT CİNAYET MASASINI ARIYORDU...
TAMAM HOOD HEMEN BEKLİYORUM.
BİRAZ SONRA...
BURASI NEŞELİ BİR YERE BENZİYOR...
NE DEMEZSİN..
İNSANI KÜÇÜK BIÇAKLARLA GIDIKLIYORLAR.
2/6

SON MODEL SPOR BİR ARABAYA ATLAYIP GAZLADILAR...
ŞEY, MATA YENGE SORMASI AYIPTIR, AMA NEREYE GİDİYORUZ ACABA ?!
SABRET CANIM, GİDİNCE GÖRÜRSÜN... KORKMA, SANA BİR ŞEY YAPMAZLAR...
AZ SONRA GELDİLER BOĞAZDA BİR YALIYA, BASTILAR ÇİÇEKLİ BİR HALIYA... «BRAVO»
MATA GELDİ ŞEF! HERİFLER DE YANINDA.
GÜZEEL.. HEMEN GELSİNLER!
SELAM ŞEF... HERİFLERİ GETİRDİM... FAKAT ÖRÜMCEĞİ MAALESEF CANLI ELE GEÇİREMEDİM...
ZARARI YOK MATA! ANAHTARI ELE GEÇİRDİN YA MESELE YOK...
BÜCÜR DAYANAMADI VE...
ŞEY, ŞEF ABİCİM BE... BİZ BU İŞLERDEN BİR ŞEY ANLAYAMADIK ANNADIN MI... İCABINDA BİZİ DE AYDINLATSANIZ...
ANLATAYIM OĞLUM... BİZ İNTERPOL SERVİSİNDENİZ... KORKUNÇ BİR TEŞKİLATIN PEŞİNDEYİZ. ZENGİN HERİFLERİ TEMİZLEYİP PARALARINA KONUYORLAR... BİZİM DE BİRÇOK AJANIMIZI HARCADILAR...
SON OLARAK CEYMİS KONT BİR TAKIM BİLGİLER ELE GEÇİRDİ VE BUNLARI MİKRO FİLİM HALİNDE BİR ANAHTARA MONTE EDEREK SİZE VERMEYE BAŞARDI... BİZ DE İSTANBULA GELDİK VE BURADAKİ AJANLARIMIZIN YARDIMIYLA SİZLERE ULAŞABİLDİK...
BENİM DE ASIL ADIM NECLA'DIR - MATA-HARİ TAKMA AJAN ADIMDIR...
HADİ MATA, MİKRO FİLİMDEKİ BİLGİLERİ ÖĞRENELİM...
2/47
ÇOK TUHAF!
SENELİK İZNİMİ YENİ ALDIĞIM İÇİN DENİZ MEVSİMİNİ BİRAZ GEÇ AÇTIM. AYRICA NEDENSE BENDEN BAŞKA DENİZE GİREN DE YOK? ÇOK TUHAFIMA GİTTİ. HALBUKİ M SU O KADAR SOĞUK VE GÜZEL Kİ.. KİMSEDE ZEVK KALMAMIŞ.. ŞİMDİ BÜTÜN SAHİLLER BENİM.
EMİN YENİSEZON

NE KARISINDAN BAHSEDİYORSUNUZ BE SİZ ? LAFI UZATMADAN ANAHTARI VERİN BAKALIM...
AĞIR OL ÖRÜMCEK... ELLER YUKARI !
ÖRÜMCEK TESLİM OLMAZ ! HELE BİR KADINA ASLA... BEN SANA.. HIGGH...
O HALDE KELLENİ DÖŞEMEYE YASLA !
AL !
DAN DAN DAN
NEE ?!
SEN DE KİMSİN ?!
BANA MATA-HARİ DERLER... KERİZLERİ BÖYLE YERLER.. SİLAHINI AT VE DÖN !
AAA... CEVAT ABİ, CEVAT ABİ.. BAK BU ADAM MORTOYU ÇEKTİ BE... HAKİKİ ÖLÜ OLDU ANNADIN MI..
KIZ MATA-HARİ NE YAPTIN.. HERİFİ HAKİKİ ÖLÜ YAPTIN.. ŞİMDİ NOLUCAK ?
ONA ÜZÜLMEYİN. ÇÜNKÜ O ADİ BİR KATİLDİ.. «ASLINDA BUGÜN TATİLDİ» ŞİMDİ ÇABUK GİDELİM. ŞEF BİZİ BEKLİYOR.
« DEMEK İSTEDİĞİ NE ACABA »
2/46
MÜJDE !
YÜKSEK ÜÇ KAĞITÇILIK KURSU, KIVIRCIK NURİ TARAFINDAN TOPHANE BİTİRİMLER NAMINA İKİNCİ DÖNEM ÖĞRENİMİNE BAŞLAMIŞTIR. DERSLER; SÖVÜŞLEME, DIZDIZCILIK, DEFİNECİLİK, ATMASYONOLOJİ, KAĞIT SIRKAFLAMA VE UMUMİ BOGUNTUCULUK ÜZERİNDEDİR. İKİ HAFTADA İŞE ÇIKACAK KADAR ÖĞRETİLİR. Not : Kursumuz çok ciddidir ve de gizlidir...
PAROLA : MAMÇAK

EE ANLAT, BAKALIM CRAYTON..
LÜTFEN BİR SKANDAL ÇIKARMAYIN..
İSTERSEN ŞU CESEDİDE ORTADAN KALDIRALIM OLSUN BİTSİN BU İŞ NE DERSİN ?
HAREKETE GEÇMEMİZ GEREK PAT !
HAKLISIN !
İKİ SAAT SONRA HERŞEY YOLUNA GİRMİŞTİ, JAN MORG'a İFADELERİNİ VEREN SOSYETE MENSUPLARI DA EVLERİNE GİTMİŞLERDİ. YALNIZ CRAYTON YAKAYI KOLAY KURTARACAĞA BENZEMİYORDU...
FAKAT MÜFETTİŞ BEN KABOTLA BERABERDİM
YÜRÜ !
EE SONRA..
ŞEFLE GÖRÜŞMELİSİN.
BİRKAÇ SAAT SONRA ŞEF'in BÜROSUNDA...
SİZİN DAHA CİDDİ OLDUĞUNUZU ZANNEDİYORDUM..
EFENDİM, PAT..
KARIŞMA KABOT, BU BENİM MESELEM...
SİZİ DİNLİYORUM PAT.
BİR AN İÇİN SİNİRLERİME HAKİM OLAMADIM. ÖZÜR DİLERİM.
2/7

PEKALA! KARARI SİZE BIRAKIYORUM KABOT.
BENİ MAZUR GÖRÜN EFENDİM.
ÜZÜLME KABOT, SEN VAZİFENİ YAPIYORSUN.
KABOT KENDİ KENDİYLE MÜCADELE EDİYORDU. PAT YALNIZ İŞ ARKADAŞI DEĞİL AYNI ZAMANDA EN SAMİMİ DOSTUYDU, FAKAT SONUNDA...
ŞU ANDAN İTİBAREN İZİNLİSİN GÖREVİNİ BAŞKASI DEVRALACAK.
PEKİ EFENDİM.
İSTİFAMI VERMEKTEN BAŞKA İŞİM KALMADI.
ŞEFİN ODASINI BÜYÜK BİR SESSİZLİK KAPLAMIŞTI..
ÜZGÜNÜM KABOT. FAKAT YASALARIMIZI BİLİYORSUN.
PAT'I EN AZ SENİN KADAR BEN DE SEVERİM.
EVET EFENDİM.
GİDEBİLİRMİYİM..
ARTIK GİDEBİLİRSİN KABOT.
GİTMEDEN PARALARI VERİR MİSİN..
2/8

OOH BEE!! NİHAYET YAKIŞIKLILIĞIMI TAKDİR EDECEK KADAR OLGUN VE DOLGUN BİR KADINA RASTLADIM...
CEVAT ABİ BE, BANA BU İŞTE Bİ BİT YENİĞİ VAR GİBİ GELİYOR.. BU DA Bİ TUZAK OLMASIN?
NE O ULAN, YOKSA ABİNİN YAKIŞIKLILIĞINI MI KISKANDIN? TUZAK OLSA NE YAZAR. ZATEN ÖTEKİ ADAM PEŞİMİZDE... BARİ ÖLECEKSEK BÖYLE BİR YAVRUNUN ELİNDE ÖLELİM. İYİ Mİ?!
İYİ, İYİ!
SONUNDA, OTELİN ODALARINDAN BİRİNE ÇIKTILAR...
KOÇLARIM, BİR DAKİKA DURUN DA İÇERDE SOYUNUP GELİİM... ERKEKLERİN ÖNÜNDE SOYUNMAYA UTANIRIM DA...
HIH... TABİ, TABİ!
HING!
BİRAZ SONRA...
ON DAKİKA OLDU FISTIK KABUĞUNU SOYUP GELMEDİ CEVAT ABİ... BEN BU İŞTEN KORKMAYA BAŞLADIM. «DEMEYE kalmadan»
Kapı açıldı vee...
SONUNDA SİZİ KISTIRDIM! ÖLMÜŞLERİNİZE KAVUŞMADAN ÖNCE ANAHTARI UÇLANIN BAKİİM...HADİ BE!!
AL İŞTE.. ŞİMDİ TARAĞA YAN BASTIK!..
ABİ BEN SANA DEMEDİM Mİ? O KARI BİZİ TUZAĞA DÜŞÜRDÜ... DEDİM, DEDİM AMA, ŞİMDİ BEN DE AYVAYI YEDİM!
YERSİN TABİ
2/45
SİZ DE ALIN!
"HAKKI HAKKANİYET TERAZİLERİ.. ÇOK HASSAS OLUP BİR KİLODA 150 GRAM EKSİK TARTAR. AYRICA GİZLİ AĞIRLIK YERİ MEVCUTTUR. BÜTÜN MANAV, BAKKAL VE KASAPLARA TAVSİYE EDİLİR... AYRICA HİLELİ KANTARLARIMIZ DA GARANTİLİDİR...
MÜMTAZ UTANMAZ

HA-HAAA... O SOKAĞA GİRMEKLE ELİMDEN KURTULACAĞINIZI MI SANDINIZ SALAKZADELER...
O sırada sokağın içinde...
OTEL AİLE
CEVAT ABİ BE, ADAM PEŞİMİZDE.. NE YAPICAZ?
KAÇACAZ! KAÇANIN ANASI AĞLAMAZ... «ERKEKLİĞE DE YAKIŞMAZ..»
HOPPALAA... İŞTE YOLUNACAK İKİ KİŞİ... TEZ GAHLAYALIM ŞU İŞİ...
BİRDEN BİR AİLE KADINI İLE KARŞILAŞTILAR...
AYOL KOÇLAR, GELİN BAKIM ŞÖYLE! HADİ YUKARI ÇIKALIM, MEMNUN KALIRSINIZ VALLAYİ...
OH YAVRUM! NE ŞEKER ŞEYSİN SEN ÖYLE.. ENDAM, BOY...
SUYUNDAN DA KOY!
...KOYMA, KOYMA!
AMAN ABİ.. ŞİMDİ BÖYLE ŞEYLERE TAKILMANIN SIRASI MI YANİM?
SIRAYI, MIRAYI BOŞVER DE, PARAYI NERDEN BULLICAZ? METELİĞİMİZ YOK Kİ!
PARA İSTEYEN KİM? BEN ÖYLE KADINLARDAN DİİLİM... YAKIŞIKLILIĞIN YETER CANIM. SENİN OLSUN HER YANIM... HADİ YUKARI ÇIKALIM. SABREDEMİYORUM...
2/44
ÇOK AYIP!
SİZİ HER GECE, BİR GÜZEL DİNLİYORUM. HAHAYT... HER ŞEYİNİZİ ÖĞRENİP MAHALLEYE YAYIYORUM. BİRAZ YAVAŞ KONUŞSANIZ KALBUKİM BİRŞEY DUYAMIYACAĞIM..NE KADAR AYIP ŞEYLER KONUŞUYORSUNUZ ÖYLE...VALLAYİ SİZDE HİÇ UTANMA YOK... İNSAN BİRAZ TEDBİRLİ OLUR AYOL, HIH!
LEYLA DUYAR YAYAR

PARALARI MI? HANGİ PARALARI?
KULÜPTE KAZANDIĞINI..
BUYRUN, FAKAT BOZDURMAYA FIRSAT OLMADI.
BELKİ DE BÖYLESİ DAHA İYİ..
KABOT ARABASINA GİDENE KADAR PAT'I DÜŞÜNDÜ.
HAYROLA GEMİLERİN Mİ BATTI KABOT
PAT'a BİRŞEY OLMADI İNŞALLAH.
OIL
DİREKSİYONA HEP PAT GEÇERDİ, TAVİA KULÜBÜN ÖNÜNE GELİNCE KABOT, PAT'in EKSİKLİĞİNİ ŞİDDETLE HİSSETTİ.
PAT'in YANIMDA OLMASI İÇİN NELER VERMEZDİM.
KULÜBE DOĞRU İLERLEDİ...
ACABA BOŞUNA MI GELDİM?
MÜCADELESİNİ ARTIK YALNIZ SÜRDÜRMEK ZORUNDAYDI...
2/9

NEW YORK'un EN KIDEMLİ KABADAYILARI ONU BEKLEMEKTEDİR...
BENİ BEKLİYORLAR BUNDAN EMİNİM...
İŞTE GELDİ!
HAYDİ
VAY ISKACI, VAAY!
ŞİŞTİN Mİ!
ALÇAK!
AL SANA!
...BUNU ÖDEYECEKSİN CRAYTON!
BİRDEN TİZ BİR SES DUYULUR...
DURUN SERSEMLER, BU CRAYTON DEĞİL!
HA ŞUNU BİLEYDİN!
BİRAZ SONRA SALON AYDINLANIR...
PASTERAL. SİZ OLDUĞUNUZU TAHMİN ETMELİYDİM..
MERHABA KABOT!
2/10

DUVARIN ÜSTÜNDEN AŞAĞIYA...
TUH BEE! DENGEYİ İYİ HESAPLAYAMAMIŞIZ..
ÜKiii..
BİR ÇÖP TENEKESİ İNİVERDİ...
ÜÜÜ...IMGH!
FIRSAT BU FIRSAT! TÜYELİM BÜCÜR KAZIM!
EVET ABİ, ÖYLE YAPMAMIZ LAZIM!
KAÇARLARKEN ÖRÜMCEK KENDİNE GELMİŞTİ AMA BİRAZ GEÇ KALMIŞTI...ÇÜNKÜ VE LAKİN BİZİMKİLER GEMİ AZİYA ALMIŞTI...
DURUN, KAÇMAYIN YOKSA! «ALMIŞLAR»
KOŞ, KOŞ. CEVAT ABİ HERİF BİZ NALLIYACAK!
KOŞUYORUM... KORKUDAN AYAKLARIM GERİ GİDİYOR SANKİM...
BİRKAÇ GÜN SONRA BİR GECE BEYOĞLUNDA DOLAŞIRKEN...
CEVAT ABİ BE, KAÇ GÜNDÜR KİMSEDEN SES ÇIKMIYOR...TEHLİKEYİ ATLATTIK MI DERSİN?
İNŞALLAH BÜCÜR... OSİLAHLI HERİFİ HATIRLADIKÇA ÖDÜM..KUMA KARIŞIYOR... FAKAT, O, O NE?
BÜ..BÜ..BÜCÜÜR! BU O-O-O HERİF DİİL Mİ BEE?
KALDIR AYAĞINI ÜSTÜNE BAS-TIN..O HERİF! HEM DE BİZİ GÖRDÜ!!
KAÇMAYIN ULAN İTLER! ELİME DÜŞTÜNÜZ ARTIK...
TEKEL BAYİİ
BU SOKAĞA DALALIM!
YA ÇIKMAZ SOKAKSA?
2/43
VUR!
68,5 KİLO ÖKÜZ SİKLET ÜNVAN MAÇI YARIN AKŞAM SAAT 8'de SULTANAHMET PARKINDA ACI YUMRUK DİREK CEVAT İLE APARKAT TALAT ARASINDA 120 RAUND VE KISA DALGA ÜZERİNDEN YAPILACAKTIR...YENİLEN DONUNU VE 3,5 KİLO MANDALİNAYI KAYBEDER. DİKKAT HAKEMLER CEVATI TUTACAKTIR. CEVAT DURMA VUR!

O TASA, BU TASA, KOYVER GİTSİN... BU İŞ DE BURADA BİTSİN!
KOYVERİRSEM DERGİ ISLANMAZ DIIL MI CEVAT ABİ!?
O sırada köşkün dışında bir yerde...
ŞİMDİ KAPIDAN İKİ HERİF ÇIKIYOR, ŞEF... NE YAPALIM?
OKEY ÖRÜMCEK! ANAHTAR ONLARDADIR... ANAHTARI AL VE BİZE GETİR... HERİFLERİ DE TEMİZLEYİVER.
OOH! AÇIK HAVA NE GÜZEL ŞEY BE...
BANA SANKİ RÜYA GÖRMÜŞÜZ GİBİ GELİYOR CEVAT ABİ... İNANAMIYORUM...
BEN DE! AMA RÜYA GÖRMEDİĞİMİZİ İSPAT EDEN BİR ŞEY VAR. ANAHTAR...
O ANAHTAR BANA YARAR! ELLER YUKARI!!
SE.. SE.. SEN KİMSİN BE?
TABANCAYLA OYNAMASANA BE... ŞEYTAN DOLDURUR!
KİM OLDUĞUM MÜHİM DEĞİL... UZATMAYIN DA ANAHTARI UÇLANIN... YOKSA SİZİ POSTALARIM. ANLIYORSUNUZ YA...
ABİ BAK, POSTACILARA SİLAH DAĞITMIŞLAR ANNADIN MI!
TAM O SIRADA...
BURADA BALIK VAR GALİBA?
TIRAŞI KESİN, ÜÇ'e KADAR SAYIYORUM... BİİR...
2/42

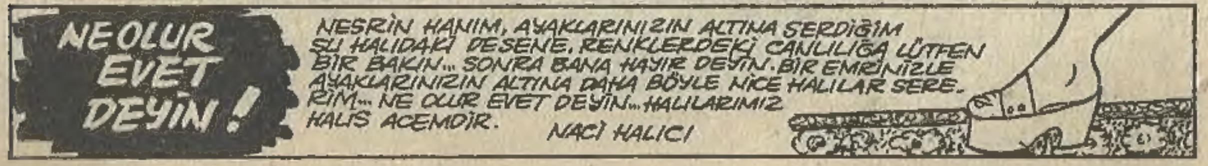
NE OLUR EVET DEYİN!
NESRİN HANIM, AYAKLARINIZIN ALTINA SERDİĞİM ŞU HALIDAKİ DESENE, RENKLERDEKİ CANLILIĞA LÜTFEN BİR BAKIN... SONRA BANA HAYIR DEYİN. BİR EMRİNİZLE AYAKLARINIZIN ALTINA DAHA BÖYLE NİCE HALILAR SERERİM... NE OLUR EVET DEYİN... HALILARIMIZ HALİS ACEMDİR.
NACİ HALICI

DEMEK CRAYTON'U BEKLİYORDUNUZ?
EVET FAKAT..
ADAMLARIM BECERİKSİZDİ...
GÖTÜR ŞU ÇAYLAĞI EDDİE!. SİZE GELİNCE Mr. KABOT...
HOOP!
GELİN BAKALIM. İŞLER BİRAZ KARIŞTI.
TABİİ.. CRAYTON SAHTE PARALARINIZI PİYASAYA SÜRMEYE BAŞLADI DEĞİLMİ...
..SİZİNDE PAÇANIZ TUTUŞTU!
YANILIYORSUN! ONU TEMİZLEMEK GEREKİYOR O KADAR. BU İŞİ DE SEN YAPMALISIN.
50 BİNE NE DERSİN?
SONRA DA GOGY DAN GİBİ İŞİMİ BİTİRECEKSİNİZ DİMİ?!
BEN CRAYTON'dan SÖZ EDİYORUM CABOT!
2/11

HOOD YAKALADI ONU!
YANILIYORSUN CRAYTON BİR SAATTEN BERİ SERBEST!
KABOT BUNUN NEDENİNİ MERAK ETMİŞTİ...
BÜTÜN BU ZAHMET SADECE ŞU SAHTE PARALAR İÇİN Mİ YANİ?
MÜHİM OLAN CRAYTON'UN TEMİZLENMESİDİR.
NEREDE ŞİMDİ?
BİLMİYORUM! NEYİ MERAK EDİYORUM BİLİYOR MUSUN?
..KÜÇÜK DAN ÖLMEDEN ÖNCE 17. CADDEDE NE ARIYORDU?
KABOT KULÜBÜ TERKETTİKTEN SONRA İŞİN İÇİNDE BAŞKA DÜMENLERİN DÖNDÜĞÜNÜ HİSSETMİŞTİ...
PASTERAL KULÜBE SAHİB OLMAK İSTİYOR. BUNUN İÇİN CRAYTON'UN KALPAZANLIKTAN YAKALANMASINI BEKLEDİ, ONUN SUÇSUZ OLDUĞU ANLAŞILINCA TEK ÇARE ONU ÖLDÜRTMEYİ DÜŞÜNÜYOR. ANLAŞILAN BİRİLERİ CRAYTON'LA OYUNCAK GİBİ OYNUYOR...
..TAHMİN ETTİĞİM GİBİ İSE YAKINDA DÜĞÜM ÇÖZÜLECEK..
KABOT ARABASINI HAREKET ETTİREREK GAZA SONUNA KADAR BASTI, HEDEFİ BRODWAY 17. CADDEDEYDİ...
CRAYTON'UN HAYATI TEHLİKEDE!
2/12

KORKMA ABİCİM, KENDİNİ RAHAT BIRAK! SENİ BİZ VURMADIK... ŞİMDİ BİR DOKTOR ÇAĞIRIRIZ!!
İYİ İNSANLAR OLDUĞUNUZ BELLİ. BENİ VURANLARIN SİZ OLMADIĞINIZI BİLİYORUM... DOKTOR'A LÜZUM YOK. BEN YOLCUYUM...
DEME YAHU! NERDEN GELİP NEREYE GİDİYORSUN, BİLETİN YANINDA MI ABİ? BELKİ KONTROL GELİR DE...
TATAVAYI BIRAKALIM ŞİMDİ! SİZDEN RİCA EDECEĞİM ŞEYİ YAPARSANIZ ÖLÜMÜM BOŞUNA OLMAMIŞ OLUR... AH!!
EMRET ABİ!
BEN BİR CİNAYET TEŞKİLATI PEŞİNDE OLAN İNGİLİZ AJAN'I ÇEYMİŞ KONT'UM... BENİ ÇAKOZLADILAR VE HARCADILAR... FAKAT İPUÇLARINI BULAMADILAR... HERŞEY MİKROFİLM OLARAKTAN BU ANAHTARIN İÇİNDE... ONU KİMSEYE KAPTIRMADAN ŞEFİME GÖTÜRÜN...
İYİ GÜZEL AMA ŞEKER ABİCİM, BİZ SENİN ŞEF'İNİ NASIL BULURUZ ANNADIN MI?
SİZ ONU ARAMAYIN... O SİZİ BULUR... BENİM ARTIK GİTMEM LAZIM... EYVALLAH... AAH... HIG!
YAPMA, ETME, GİTME ULAN BEYEFENDİ GİTME, BİZİ BU İŞLERE İTMEE!
GİTTİ MALESEF! ALDIK MI BAŞIMIZA BELAYI...
ALDIK..
ÜSTELİK HELAYI DA BULAMADIK... KORKUDAN DONUMA KAÇIRICAAM CEVAT ABİ!
2/41
EHLİ KUBUR
KUBURDAKİ KOL NE? NE ZAMAN HELÂYA GİTSEM, BİR KOL UZANIP ORAMI BULAMIŞ ELLİYOR... BU KOL KİMİN? ÇOK KORKUYORUM. YOKSA EHLİ KUBUR DEDİKLERİ BU MU? BİR HAFTADIR BAYIM ORTALARDA GÖRÜNMÜYOR... ACABA O MU? DAYICIĞIM SENSEN NE OLUR CEVAP VER. MÜMİN BUKİMİN

ANAHTAR TEŞKİLATI
«DEVAMI»
TÜYELİM BÜCÜR! TUTMAYIN BENİ.. ZZZT..
BENİ DE TUTMAYIN... AAAH! TUTMA BEE... TUTMASANA ULAN CEVAT ABİ!
TUTMUYORUM ULAN... BEN KÖSELE SPORDAN BAŞKASINI TUTMAM ZATEN!
PEKİ AMA BURADA SENDEN, BENDEN VE ÖLÜDEN BAŞKA BİRİ OLMADIĞINA GÖRE... BACAĞIMI TUTAN BU EL KİMİN? YOKSA...
ANNE BEE!..
BU ÖLÜ İ-İ-İ-İYİ-YİCE Ö-Ö-ÖLMEMİŞ CEVAT ABİ... ÖST! BIRAKSANA BACAĞIMI ULAN CESET EFENDİ!!
TUTTUĞUMU BIRAKMAM.. CEYMİŞ KONTU BU KADAR KOLAY HARCAYACAĞINIZI MI SANDINIZ... HA-HA-HA!!
FAKAT HERİFİN GÜLMESİ, GÖĞSÜNDEKİ BIÇAĞI KIPIRDATTIĞINDAN, BİRDEN SESİ DEĞİŞTİ...
HA-HA HARK. HORK, ZART...
OĞLUM BÜCÜR, BU HERİF ÖLÜ FALAN DEĞİL YALNIZ YARALI... BELKİ YARDIM EDEBİLİRİZ... HIRSIZLIK YAPACAK KADAR ADİ OLABİLİRİZ, FAKAT BİR İNSANI BU VAZİYETTE BIRAKACAK KADAR ALÇAK DEĞİLİZ! İNSANLIK ÖLDÜ MÜ BE?!
HAKLISIN CEVAT ABİ... AL BENDEN DE O KADAR!
2/40
YUUUH!
AĞBİNE GÜVENMİYORSUN DEĞİL Mİ? ULAN SAFFET. ERKEKSEN TEKE TEK AÇILALIM.. SENİN AĞBİN BENİM AĞBİMİN KILINA DOKUNAMAZ, ÇATSA YA! ENAYİ BENİM AĞBİM BOKSÖR, YER ULAN SENİN AĞBİNİ.. HEM SONRA BENİM AĞBİMİN KIÇTAN TAKMA MOTORU VAR. SENİN AĞBİNİN VAR MI ULAN, VAR MI? YUUUH!
CEVDET VELET

KABOT BİR SAAT SONRA 17. CADDEDEKİ BİR ZAMANLAR DAN'IN ÇIKTIĞI EVE DOĞRU YÜRÜR...
BURADA BİRŞEYLER DÖNDÜĞÜNDEN EMİNİM.
ACABA NEREDEN BAŞLAMALI?
TANIDIK BİR İSİM BULMAK ÜMİDİYLE...
...POSTA KUTULARINI GÖZDEN GEÇİRDİ.
İŞTE BURADA.
CLAY GRAY KOMİSYONCU! PARLAK BİR FİKİR CRAYTON
BUYRUN.
14. KATA LÜTFEN.
Mr. CLAY'İ TANIRMISINIZ.
EVET, ELİ ÇOK AÇIKTIR.
SONDAN BİR EVVELKİ KAPI.
ASANSÖR'ün AŞAĞI İNMESİNİ BEKLEYEN KABOT HEMEN BİR MAYMUNCUK ÇIKARMIŞTIR.
2/13

ve alçak bir adamın oğlu olarak kahraman Andal milletinin arasında yaşamama imkân yoktur, Hakanınız olarak size kararı hemen uygulamanızı emrediyorum demiş.

Ertesi gün şafak vakti hain hakan Barta diri diri mezara gömülmüş ve oğlu genç Hakanın başıda hain babasının mezarı üstünde kesilmiş.

SON

ŞİZ OLSAYDINIZ NE YAPARDINIZ ?

Yüzlerce talebesi olan bir mektebin tarih profesörü talebeleri için uzun bir imtihan hazırlamıştı. Bir takım uzun sualleri muhtevi olan ve sorulan şeyin yanlış veya doğruluğunu kâğıt üzerine işaret etmek gayesini güden bu imtihan kâğıtları basılıp eline gelmişti. O da kâğıtları sayarak masanın üzerine koymuştu. Fakat bu sırada kendisi acele toplantıya çağırıldığı için, kâğıtları masanın üzerinde bırakarak toplantıya gitmişti. Döndüğü zaman, profesör kâğıtları tekrar sayınca üç tanesinin noksan olduğunu farketti. İmtihan sualleri birkaç sayfa tuttuğu ve sualler okunarak yanlış doğru şeklinde cevap verileceği için, kâğıtları alan talebeler bir araya gelip, kitaba bakarak doğru ve yanlış cevapları bulacaklardı. Bundan sonra üç arkadaş imtihanın sonunda dışarda doldurduklari kâğıtları hocaya vereceklerdi.

Profesörün yeni bir intihan hazırlaması için vakit yoktu. Fakat o, kopyacıları yakalayarak kurnazlığını göstermek istiyordu. Acaba onun kopyacıları nasıl yakaladığını tahmin edebilir misiniz.

CEVAP :

Profesör elindeki kâğıtların hepsinin alt kısmından birer santimini kesti. İmtihanın sonunda bütün kâğıtlar kendisine verildiği zaman, onları muntazaman sıraya koydu ve üç tanesinin diğerlerinden uzun olduğunu görerek talebeleri yakaladı.

FIKRALAR

Öğretmen tembel öğrencisine çıkışıyordu :

— George Washington senin yaşında iken çalışıp para kazanıyordu.

Öğrenci mahçup bir tavırla cevap verdi :

— Doğru öğretmenim, sizin yaşınızda iken de Amerika birleşik devletlerinin başkanı olmuştu.

Bir otel müşterisi telâşla :

— Garson, odamda bir fare var !

Deyince garson hiç istifini bozmadan cevap verir :

— Merak buyurmayın, efendim, şimdi bir kedi yollarım.

10 yaşlarında ufak bir İngiliz kızı bir gün yemek yerken annesine şu suali sordu :

— Anne, Prenses Elizabeth çocuğu olacağını nereden anladı ?

Annesi cevap vermeğe hazırlanırken 5 yaşındaki kardeşi atıldı :

— Ablacığım, Prenses okumasını bilmiyor mu? Gazeteler aylardan beri bundan bahsediyor.

Ev satın alıyordu. Bir hayır sahibi dostu :

— Sakın o evi alma, dedi, kim alırsa sahibine felâket getirmiştir...

— Ben de onun için alıyorum ya zaten, dedi, kaynanamın üstüne yapacağım !

Lokantaya girmişti. Biftek ısmarladı. Fakat getirilen biftek çok küçük bir parça idi. Tabağa vurup garsonu çağırdı :

— Oğlum, biftek çok sıcak, yenmiyor !

Garson akıl öğretti :

— Üfleyin, efendim...

Müşteri güldü :

— Ben de öyle yapayım dedim ama uçtu..

Hoca Pınar başına gider. Niyeti oradaki yaban ördeklerinden birini tutup pişirerek yemektir. Fakat tutamaz. Ekmeğini pınarın suyuna batırıp yumuşatarak yemeğe başlar.

Tanıdıklarından biri hocaya sorar :

— Afiyet olsun hocam ne yiyorsun?

Hoca hiddetle cevap verir :

— Ördek çorbası !

HAİN BARTA

Bundan binlerce yıl evvel Ön Asyada, küçük bir yaylada (Andal) isimli küçük fakat kahraman bir millet yaşamaktaydı.

Andal ülkesinin kahraman halkı, kanunlarına karşı gösterdikleri yüksek saygı ve bağlılık. tarihe geçtiği kadar halâ oralarda yaşayanların dillerinde dolaşan eski günlerin masallarında bile görülür.

Bu küçük Andal ülkesinde Barta adında bir kral varmış. Bu kral uzun yıllar memleketi, atalarının yüksek kanunları ile hak ve adalete dayanarak idare etmiş, yaptığı kahramanca savaşlarla ülkesini oldukça genişletmiş, ilim ve sanata geniş yer vermiş ve bu varlıklı güzel çalışması ile bütün tebaasının kalbinde kendisine karşı sonsuz bir sevgi ve saygı yaratmış. Andallılar bu hak sever çalışkan, cesur ve iyi kalpli hakanlarını bütün varlıkları ile seviyorlar ve onun her yeni ve güzel emrini canla başla yerine getirmeğe çalışıyorlarmış.

Fakat bu küçük ülkenin büyük hakanı bir gün fakir bir köylünün çok güzel biricik kızına gönlünü kaptırıvermiş ve ondan kızını istemiş, fakat köylü Hakanını çok sevdiği halde "kızım nişanlıdır ve ikiside birbirlerini çılgın gibi seviyorlar kızımın saadetine engel olamam, benden başka ne isterseniz yaparım ama bunu benden istemeyin" diye cevap vermiş. Hakan bu hiç beklemediği cevap karşısında adeta kalbından vurulmuşa dönmüş, ve ilk defa kendisine karşı gelinmesinden kudurmuş, ve gene ilk defa aşırı sevgisi yüzünden kanunu, hakkı, adaleti unutarak zavallı köylüyü sudan bir sebeple suçlayarak zindana attırmış ve kızını da sarayına getirtmiş.

Fakat hakanın bu haksız ve zalim hareketi ülkede pek çabuk duyulmuş ve hemen Ulular meclisi toplanarak bu zalim ve yüksek kanunları çiğneyen hakanı tahtından indirerek yurttan kovulmasına karar vermişler. Yerine büyük oğlunu getirmişler.

Yurdundan kovulan eski hakan Barta, Pers Hakanının ülkesine sığınmış ve kısa bir süre sonra onun hizmetinde büyük bir mevki kazanarak başarıda göstermiş.

Aradan uzun süre geçmesine rağmen, halâ kalbindeki çılgın sevgisi sönmemiş ve kendisini tahtından indirerek yurttan kovan Andallılara karşı kalbinde müthiş bir kin besleyen Hakan Barta bir gün Pers Hakanına kendi ülkesinde çok zengin madenler ve hazineler olduğunu söyleyerek eski ülkesini istila etmek için O'nu ikna eder.

Aradan bir iki ay geçmeden hazırlanan büyük bir ordu ile kendi komutasında eski ülkesine haksız intikamını almak için saldırır. Kahraman Andal milleti hemen silaha sarılarak bu düşman saldırısına karşı koyar ve çok kanlı bir savaş olur Genç Andal Hakanı hain babasının kumandasındaki düşman ordularını perişan ederek onları bozguna uğratır ve babasını da esir alır.

Kazanılan bu zaferden sonra hain Barta zindana atılır.

İki gün sonra genç Hakanın başkanlığında Millet meydanında toplanan Ulular meclisi hain Barta'yı diri diri gömülerek öldürülmesine karar verir. Mahkeme kararı verildikten sonra Andal kanunlarına göre mahkûma son isteği sorulmuş.

Hain Barta kendi ölüm kararını veren oğluna acı acı baktıktan sonra Ulular meclisine dönerek

— Ben yurduma ihanet ettim alçağın biriyim verilen cezayı hak ettim, cezamı çekeceğim yalnız Andal kanunları, Babasına el kaldıran bir evlât ölüm cezası ile cezalandırılır, savaşta bana silah çeken oğlumunda ölüm cezası ile cezalandırılmasını istiyorum der.

Bunun üzerine tekrar kanunları inceleyen Ulular meclisi hain hakanın son isteğini haklı bularak genç Hakanlarının da babası ile beraber öldürülmesine karar verir.

Karardan sonra Genç Hakan oturduğu tahtından kalkarak hain babasının yanına yaklaşmış sonra Ulular meclisine dönerek yüksek sesle konuşmuş.

— Mahkumun son dileği haklı ve yerindedir, Andal kanunlarına göre benim de başımın kesilmesi lâzımdır. Zaten böyle hain

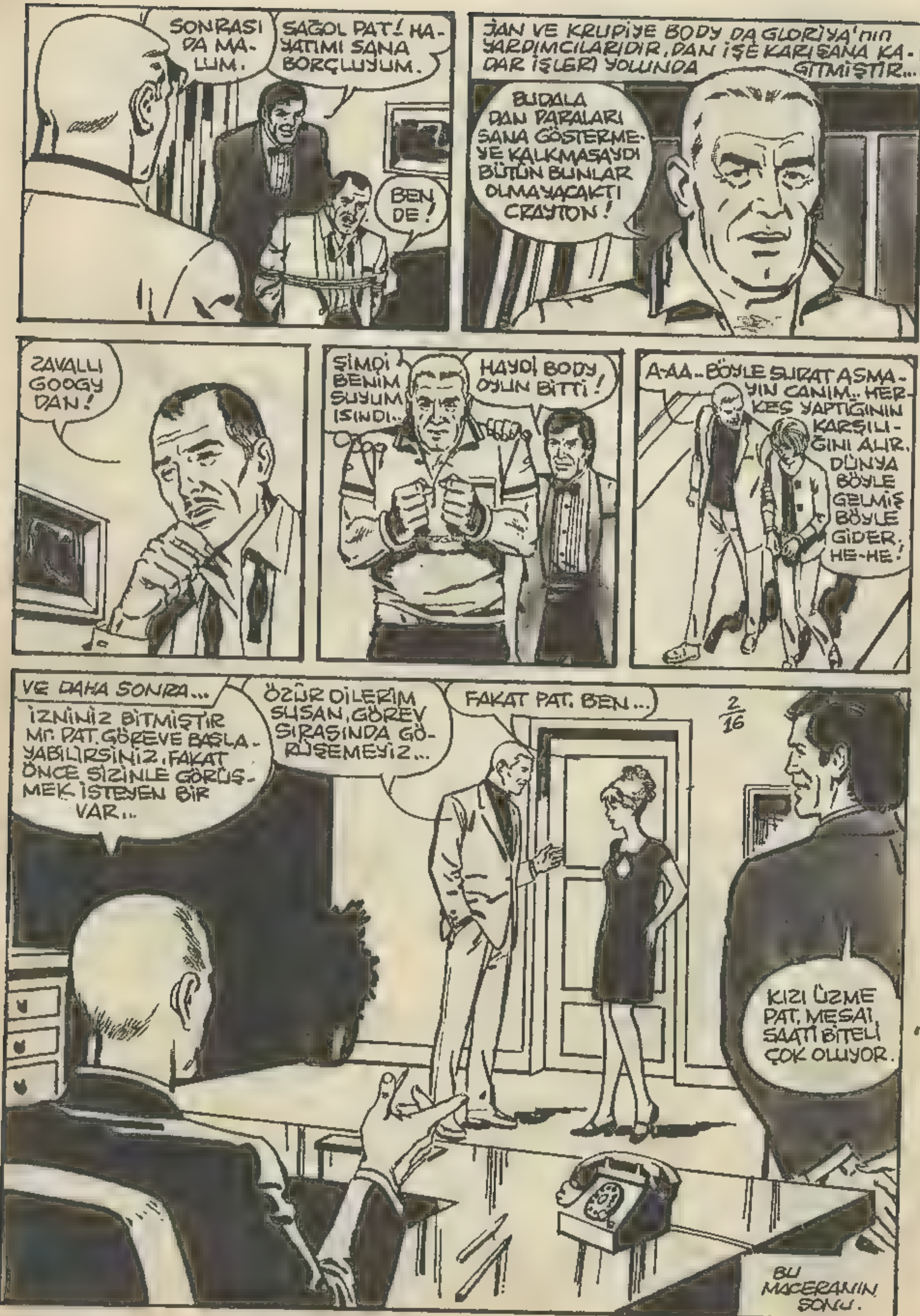
SONRASI DA MALUM.
SAĞOL PAT! HAYATIMI SANA BORÇLUYUM.
BEN DE!
JAN VE KRUPİYE BODY DA GLORİYA'nın YARDIMCILARIDIR. DAN İŞE KARIŞANA KADAR İŞLERİ YOLUNDA GİTMİŞTİR...
BUDALA DAN PARALARI SANA GÖSTERMEYE KALKMASAYDI BÜTÜN BUNLAR OLMAYACAKTI CRAYTON!
ZAVALLI GOOGY DAN!
ŞİMDİ BENİM SUYUMA ISINDI...
HAYDİ BODY OYUN BİTTİ!
A-AA.. BÖYLE SURAT ASMAYIN CANIM.. HERKES YAPTIĞININ KARŞILIĞINI ALIR. DÜNYA BÖYLE GELMİŞ BÖYLE GİDER, HE-HE!
VE DAHA SONRA...
İZNİNİZ BİTMİŞTİR MR. PAT. GÖREVE BAŞLAYABİLİRSİNİZ. FAKAT ÖNCE SİZİNLE GÖRÜŞMEK İSTEYEN BİR VAR...
ÖZÜR DİLERİM SUSAN, GÖREV SIRASINDA GÖRÜŞEMEYİZ...
FAKAT PAT, BEN...
2/16
KIZI ÜZME PAT. MESAİ SAATİ BİTELİ ÇOK OLUYOR.
BU MACERANIN SONU.

ÖTEKİ TANK'DA AYNI ŞEKİLDE HAVAYA UÇUNCA, ALMAN SALDIRISI HIZINI KAYBETTİ.
BUNLAR İNSAN DEĞİL, CANAVAR!
BU SIRADA ALMAN GENERALİ YENİLEN KUVVETLERİNİN GERİ DÖNÜŞÜNÜ ACI ACI SÖYLENEREK GÖZLÜYORDU...
ŞU HALE BAK! BİR AVUÇ İNGİLİZE REZİL OLDULAR. FÜHRER'İN HİÇ HOŞUNA GİTMEYECEK BU!!
2/37
DEVAMI VAR

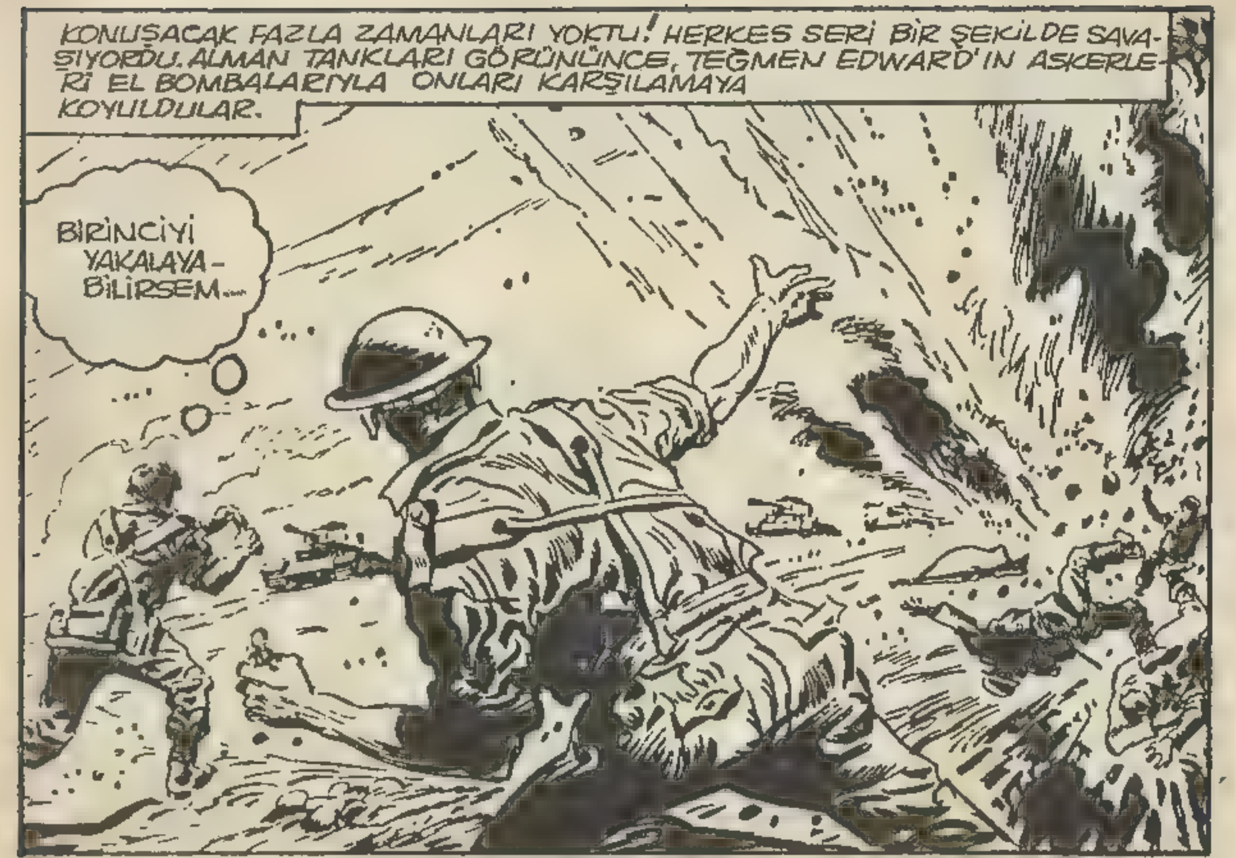

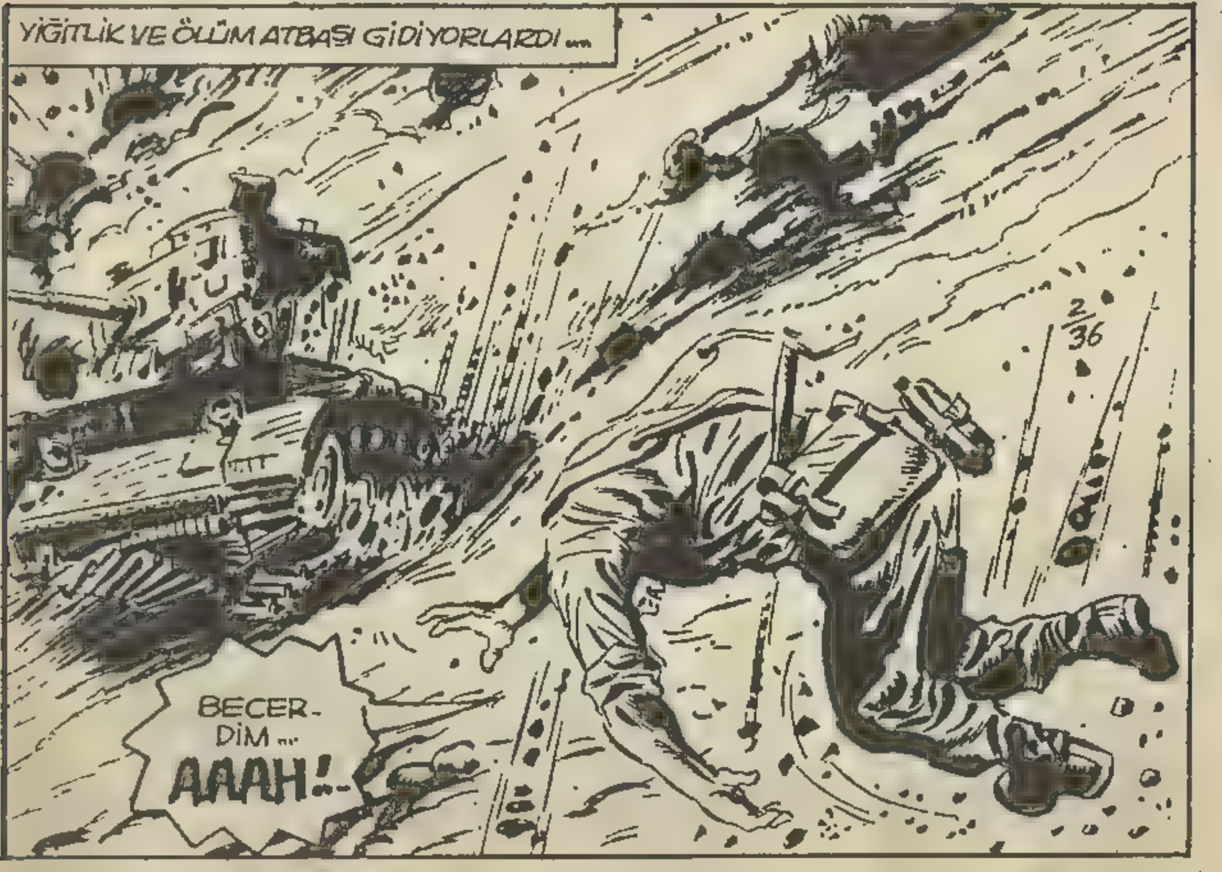

DAHİLER DELİ MİDİR ?..

Bütün dâhilerin az çok deli olduğunu iddia etmek pek yerinde değilse de, tımarhanelerde harikulade istidatlı delilerin bulunduğu ve bir çok dâhilerin arasıra deliler gibi buhranlar geçirdikleri inkâr edilmez bir hakikattir. Meşhur kişilerin gayri ihtiyari yaptıkları hareketler ve garip âdetleri, deliliklerinden ziyade, geçirdikleri ruhi buhranlara alâmettir. Meşhur ruhiyatçılara göre deha ya aşırı bir delilik ya da sonsuz bir kuvvet hazinesidir. Gene meşhur Fransız kriminolojisti Dr. TOULOUSE Göre dehâ bir ruhi mesele, İtalyan antropolojisti LOMBROSO ise dehâ yı bir delilik olarak nitelemekte ve bunlara misal olarak Jül Sezar, Schiller, Petrark, Deli Petro, Flaubert ve Molliereyi göstermektedir. Corneile ve Malebrance yarı karanlık yerde yazarlardı, meşhur tarihçi Mezaray için karanlık o kadar mühimdi ki gündüzleri bile pancurları daima kapalı tutardı. Şair Milton şiirlerini başını arkaya eğerek yazardı. Mark Twain ve Descartes yattıkları yerde çalışabilirlerdi, meşhur avukat J.Favre yüzükoyun, Cukas ise diz çöktüğü vakit daha iyi düşünebildiğini söylemiştir. Diğer bazı dahiler de en iyi eserlerini hoşlarına giden kokular sürdükleri vakit vermişlerdir. Meselâ, tanınmış Fransız şairi Blaude lair, İngiliz şairi Byron başkalarına baygınlık getirecek kadar ağır kokular sürünürlerdi. Bir kısım dâhiler ise midelerine çok düşkün olup tıkabasa yedikten sonra çalışabilmekteydi, bunada Turgot örnek gösterilebilmektedir. Amerikan romancısı F.Cooper'e meyan kökü yediği zaman ilham gelirdi, meşhur astronom Lalande ' nin de garip bir huyu vardı, yanından hiç eksik etmediği bir şeker kutusunun içindeki örümcek ve tırtılları yemeden çalışamazdı.

Schiller en iyi eserlerini çıplak ayaklarını buz üstüne koyarak yazmıştır, Fransız ilâhiyatçısı Bossuet iyi düşünebilmek için başına sıcak havlular sarardı. J. J. Rousseau da öğle vakti güneş altında çalışırdı. Goethe ve Auber de en güzel şiirlerini odalarında bir aşağı bir yukarı gezerek yazmışlardır. Bazı dahiler yukarda bahsedilenden de daha fazla deliliğe yaklaşmışlardır, hatta bazıları sık sık suhi buhranlar geçirmiş bazıları da tımarhaneye dahi girmiştir.

Acaba deha deliliğin veya delilik dehanın bir neticesimidir. Her dâhinin deli olmak tehlikesi ile karşı karşıya bulunduğunu iddia etmek yersizdir, aksi halde dünyanın deliler tarafından idare edildiğini kabul etmemiz icap ederdi.

KURNAZ Satıcı

AMERİKA'DA akıllı bir dükkân sahibi mallarını maliyet fiyatına sattığı halde fevkalâde bir kâr temin etme ve zengin olma yolunu bulmuştur. Bu adamın dükkânı iki yıldanberi fevkalâde rağbet görmektedir.

Bu kurnaz adam dükkânının dışına şöyle bir levha asmıştır : "Tanrının Merhametli Mağazası ".

"Bu mağazada bulunan bütün mallar maliyet fiatına satılmaktadır. Üzerlerine tarafımızdan hiç bir kâr konulmamıştır. Bu dükkân yalnız sizin vereceğiniz yardımlarla yaşıyacaktır. Alacağınız malların fiatları üzerine ilâve edeceğiniz en ufak bir para için size teşekkür ederiz."

Müşterilerin aldıkları malların fiatlarına ilâve ederek verecekleri para için kasanın yanına bir kutu konmuştur. Fazla paralar müşteriler tarafından bu kutuya atılmaktadır. Bazı müşteriler bu kutuya uygun buldukları parayı atmaktadırlar, bazıları da hiç bir para atmadan çıkıp gitmektedirler. Bununla beraber müşteriler kendilerinin aldatılmadıklarına kani olduklarından bu kurnaz adamın mağazası büyük bir rağbet görmekte ve bu kurnaz adam büyük bir refah içinde yaşamaktadır.

Kasaba ilanları
HEP ŞEHİRLİYLE GARGARA EDECEK DEĞİLİZ YA... BIRAZCIK DA KASABALILARLA DALGAMIZI GEÇELİM... «ELLERİN DERT GÖRMESİN AĞAM!.»
40 SENELİK TECRÜBELİ REŞİT MUAMELECİ
İSTİDA-MİSTİDA-NUFUS SURETİ-EVLENME MUAMELEŞİ-TAPU İŞLERİ-ARAZİ-İCRA-İŞ YERİ-EN YANLIŞ BİR ŞEKİLDE OLARAKTAN YAPILIR-İMZASI OLMAYANA PARMAK BASTIRILIR-KÖYLÜYE YÜZDE BİR TENZİLAT-PARA YERİNE TAVUK, ÖRDEK, KAZ, SÜT, TEREYAĞ, PEYNİR PEKMEZ, PESTİL, BULAMA, YUMURTA KABUL EDİLİR-YENİR HAZMEDİLİR...
NOT: PAZAR GÜNLERİ DE AÇIĞIM, MEYDANDAYIM GÖRMÜYO MUSUNUZ LEN!?
LEN DOMUZUN CANAVARI
BÜTÜN KASABANIN TAVUKLARINI YERSİN, BİR DE OSMAN AĞA BENİ NAH VURUR DERSİN.. LEN İNADINA ETTİĞİM DOMUZU! İŞTE ORMANDA ÇİFTE GIRMAMI DOLDURDUM SENİ BEKLİYOM... DOMUZAN ÇIKSANA GARŞIMA LEN.. ALNINDAN SIPADANAK MIHLAYIM... SENDEN GORKAN NAMERTTİR-VIS ANAM GÖRÜNDÜÜÜ! AMANIN DOSTLAR GAÇIN CANAVAR GELEYOR!..
GASABANIN EN NAMDAR ATICISI: OSMAN GURUSIKI
AYŞE GIZ...
SENİ PINARIN BAŞINDA BEKLİYORUM, DESTİYİ GIRMA GAFANI GIRARIM!
ÖMER AĞA... ÖMER AĞA!..
SEN MEĞER NE NANKÖR, NE KALLEŞ, NE HAYVAN ADAMMIŞSIN!? ON SENEDİR BENİ SAĞDIN, SÜTÜMLE ÇOLUĞUNU ÇOCUĞUNU BÜYÜTTÜN.. YOĞURT, PEYNİR, TEREYAĞI YAPTIN.. KAÇ ÇOCUĞUMU KESTİN YEDİN, GIRTLAĞINDA DURSUN EMİ!.
2/18
ŞİMDİ SÜTÜMÜZ KESİLDİ DİYE BİZİ ATTIN BİR KÖŞEYE.. BEN İNEKLİĞİMLE SENİ CEBİMDEN ÇIKARIRIM.. ŞİMDİ DE BENİ KESECEKMİŞSİN.. KAÇIYORUM.. BENİ BUL DA KES BAKALIM..VICDANSIZ HERİF!.. İMZA: SARIKIZ
GÖZÜN AYDIN!
ŞABALAK İBRAHİM'İN GROSYEL MARKA TRAKTÖRLÜ ROMORKU EMRİNİZDEDİR!..
DÜĞÜN, GINA GECESİ, GEZİNTİ, ÇAYA GİDİŞ GELİŞ, KOMŞU KÖYLERE MİSAFİRLİK YAPTIRILIR... GİDERKEN ÜÇÜNCÜ VİTESLE KAPTIRILIR.. 150 KADAR CANLI İNSAN ALIR.. FEVKALADE GİDER.. GİDERKEN KATİYEN ŞAKA YAPMAK-DAVUL ZURNA ÇALMAK OLMAZ.. ÇÜNKÜ VİRAJLAR TEHLİKELİDİR.. ARZU EDİLİRSE HEP BİRLİKTE UÇURUMDAN UÇULUR...
DİKKAT!.. BU CUMA GÜNÜ ÇAKAL KÖYE GELİN GÖTÜRECEĞİZ. GELİN VE GÜVEYİN AKLI VARSA, OTOBÜSLE GİTSİN.

ÇOK GEÇMEDEN YIKIK BİNAYA VARINCA, EVANS BAŞINDAN GEÇENLERİ ANLATTI...
İŞTE BÖYLE, TEĞMENİM! ASKERLERDEN BİRİNİN HAİN OLDUĞU ORTADA. AMA KİM?
HERHALDE DOMAN' DIR!? ONDAN KUŞKULANIYORDUM ZATEN.
AMA ÇAVUŞ EVANS ELİNDE DELİL OLMAYINCA KİMSEYİ SUÇLAMAK İSTEMİYORDU...
TUTUKLAMADAN ÖNCE EMİN OLMAM LÂZIM GENE DE.
BİRAZ SONRA BOMBARDIMAN DURMUŞTU... DÜŞMAN YAKINDAYDI...
KENDİNİ ELE VERMESİ İÇİN BİR ÇARE DÜŞÜNMEM GEREK. BİR FIRSAT BULURSAM TABİİ...
2/35
BEN GENE DOMAN'IN HAİN OLABİLECEĞİNE İHTİMAL VERMİYORUM. BAKSANA HERKES GİBİ DÖĞÜŞÜYOR O DA!

MEKTUP ÖRNEĞİ

MEKTUP YAZMASINI BİLMEYENLERE HÜRMETLERİMİZLE...

BENİ HUSUSİ ARABANIZA ALIP, GAZİNODA BİRAMIN İÇİNE VOTKA KOYDUKTAN SONRA, OTELE GÖTÜRÜP AYIP ŞEYLER YAPMAYA KALKTIĞINIZI BİLİYORUM SANNEDERSEM.. FAKAT SİZİN KÖTÜ NİYETİNİZİ ANLADIĞIM ZAMAN "YARABBİ BU DA TIPKI NURİ BEY GİBİ" DİYEREK ŞEYTTİM... YANİ SİZİ TERKETTİM... NE YAZIK Kİ HİSLERİNİZ MADDİYMİŞ... İLK DEFA GÖRDÜĞÜNÜZ BİR KADINI ŞEY KADINLAR GİBİ Mİ SANDINIZSA MATESSÜF BEN ÖYLE OLAMAM. EVLİ OLDUĞUNUZU, ORANIZI BURANIZI KARIŞTIRIRKEN CÜZDANINIZDAKİ RESİMDEN ÇAKTIM... BİTTABİ, CÜZDANINIZI BOŞALTTIKTAN SONRA, AİLENİZİN RESMİNE BAKTIM. NE KADAR DA YAZIK.. İKİ ÇOCUĞUNUZ DA VAR... NEDEN BAŞKA KADINLARLA OYNAŞIRSINIZ.. AYIP, AYIP! İNSANLARDA BIRAZ İZZETİ NEFİS OLUR. UTAN, KAZIK KADAR BEYEFENDİSİN, EŞŞOĞLU EŞEK... BİR DAHA KARŞIMA ÇIKMA KEZZAP ATARIM... BENİ FENA KADIN MI SANDIN DEVE!. İKİ BİN LİRANI GÖTÜRDÜKSE POLİSE İHBAR ETMEYE NE LÜZUM VAR. BEN SENİN GİBİ BEYFENDİNİN... ANNADIN MI...

— SERVET SERBEST —

ZİFAF'a GİRECEKLERE SEBZELİ VE GİZLİ SORULAR

1. ZİFAF SİZE NEYİ İFADE EDER? ŞEKLİNİ ÇİZİNİZ...
2. ZİFAF ODASINA GİRERKEN DAMAT MI GELİNİ, GELİN Mİ DAMADI TAŞIR?.
3. ODAYI O ANDA TARİF EDEBİLİR MİSİNİZ?.
4. KARYOLANIN ALTINDA BİRİ SAKLANMIŞ OLABİLİR Mİ... VARSA, KİMDİR?. a- GELİNİN ESKİ SEVGİLİSİ.. b- DAMADIN RAKİBİ.. GELİNİN ANNESİ... c- OTEL KATİBİ...
5. GELİNİN DUVAĞINI AÇARKEN NE TAKARSINIZ?. a- ELMAS GERDANLIK... b- ALTIN KOLYE... YOKSA ÇELME Mİ?..
7. KONUŞACAK BİRŞEY KALMADI... SONRA?.
8. YANINIZDAKİ KILAVUZU OKUYUP MU, YOKSA KULAKTAN DOLMA MI HAREKET EDERSİNİZ?.

BE KARDEŞİM BU SORULARA CEVAP VERECEĞİZ DİYE DÜŞÜNÜP DE VAKİT GEÇİRECEĞİNİZE BİRBİRİNİZİ ŞEYTSENİZE... HADİ, HADİ YAHU NE DURUYORSUNUZ...

BEN KAPIDAYIM.. KİMSE SİZİ RAHATSIZ ETMEZ... KAPI DELİĞİNDEN DE BENDEN HARİÇ KİMSE DİKİZLEYEMEZ... ALLAH MESUT ETSİN!!.

60.Tepe

DİKKAT! İKRAMİYE KAZANAN NUMARALARI HAFTAYA BEKLEYİNİZ.

İNGİLİZLER BİR KERE DAHA ŞİLLE TOKAT BİR DÖĞÜŞE GİRİŞTİLER....
HA GAYRET ASLANLARIM! VURUN! VURUN!
AUGH!
BİRKAÇ DAKİKA SONRA 60. TEPE'DEKİ ASKERLER TEĞMEN EDWARD'IN MEVZİİNE ULAŞMIŞLARDI....
TEĞMEN EDWARD ÖLMÜŞ GÖZÜYLE BAKTIĞI ASKERLERİNİ KARŞISINDA GÖRÜNCE ŞAŞKINLIKLA BAKAKALDI.
2/32
ÇAVUŞ EVANS'IN RAPORU EFENDİM; 60. TEPE ZAYİATSIZ BOŞALTILDI.
AMAN ALLAHIM! İNANILACAK ŞEY DEĞİL ?!..

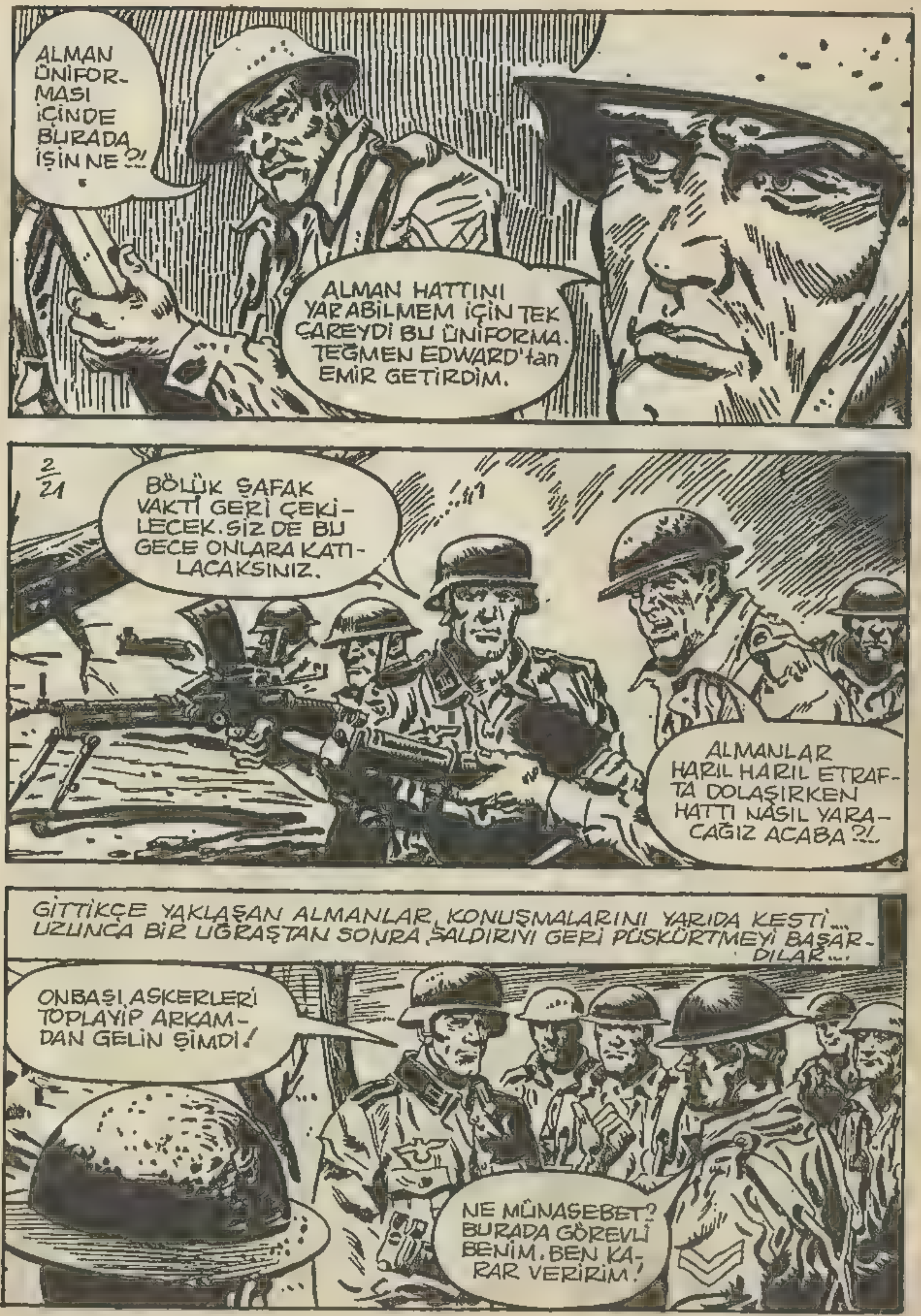
ALMAN ÜNİFORMASI İÇİNDE BURADA İŞİN NE ?!
ALMAN HATTINI YARABİLMEM İÇİN TEK ÇAREYDİ BU ÜNİFORMA. TEĞMEN EDWARD'tan EMİR GETİRDİM.
2/21
BÖLÜK ŞAFAK VAKTİ GERİ ÇEKİLECEK. SİZ DE BU GECE ONLARA KATILACAKSINIZ.
ALMANLAR HARIL HARIL ETRAFTA DOLAŞIRKEN HATTI NASIL YARACAĞIZ ACABA ?!..
GİTTİKÇE YAKLAŞAN ALMANLAR, KONUŞMALARINI YARIDA KESTİ... UZUNCA BİR UĞRAŞTAN SONRA SALDIRIYI GERİ PÜSKÜRTMEYİ BAŞARDILAR....
ONBAŞI, ASKERLERİ TOPLAYIP ARKAMDAN GELİN ŞİMDİ!
NE MÜNASEBET? BURADA GÖREVLİ BENİM. BEN KARAR VERİRİM!

BANA İTAAT ETMEYE MECBURSUN. RÜTBEM SENDEN ÜSTÜN ÇÜNKÜ. HADİ YÜRÜYÜN!
ÇAVUŞUN SERT ÇIKIŞI İLE TARTIŞMA BAŞLADIĞI AN KESİLMİŞ, 60. TEPEDEN TEHLİKELİ İNİŞ İÇİN HAZIRLIĞA GEÇİLMİŞTİ.
HAYDİ SALLANMAYIN!
AĞIR OL BAKALIM, ÇAVUŞ! UNUTMA, YARALILAR VAR.
HER AN TETİKTE OLARAK TEPENİN ETEKLERİNDEKİ ALMAN HATTINA DOĞRU SOKULUVERDİLER...
BURADAN KAÇMAK İSTEYECEĞİMİZİ DÜŞÜNEMEZLER.
2/22
İNŞALLAH HAKLI ÇIKARSIN! AMA GÖRÜRLERSE, CANIMIZA OKURLAR ?!..

FIRTINA GİBİ KARŞI BAYIRA GEÇTİKLERİNDE BİR ALMAN KEŞİF KOLU İLE KARŞILAŞTILAR.
EYVAH, İNGİLİZLER!
EVANS'IN EMRİYLE İNGİLİZ ASKERLERİ ŞAŞKIN ALMANLARIN ÜZERİNE KURŞUN YAĞDIRMAYA BAŞLADILAR...
ATEEŞ!
2/31
AH!

BU KARGAŞALIK İÇİNDE ARTIK MAKİNELİYİ KULLANAMAYAN EVANS DA DÖĞÜŞE KATILMIŞTI....
AH!
ALMAN HATTI YARILMIŞTI. ONBAŞI DOMAN, İNGİLİZ MEVZİİNE DOĞRU ASKERLERİNİ KOŞTURUYORDU....
DAHA HIZLI ÇOCUKLAR! KENDİLERİNİ TOPARLAYAMADAN KAÇALIM!
2/30

BİRAZ DAHA YAKLAŞINCA ÜZERİNDEKİ ÜNİFORMAYA GÜVENEN EVANS, TEK BAŞINA DÜŞMANIN YANINA SOKULMAYA KARAR VERDİ...
BENİM İŞARETİMİ ALINCA SESSİZCE YOLUNUZA DEVAM EDECEKSİNİZ. BİR AKSİLİK OLURSA BEN ÇARESİNE BAKARIM!
SONRA CESARETLE EN YAKINDAKİ BİR ALMAN GRUBUNA DOĞRU YÜRÜDÜ...
HEY, ARKADAŞLAR! GALİBA ŞU TARAFTA BİRKAÇ İNGİLİZ VAR?!..
2/23
SAÇMALAMA! İNGİLİZLER TEPEDEN BİR YERE KIMILDAYAMAZLAR.. AMA GENE DE BİZ TEDBİRİMİZİ ALALIM.

SİLÂHLARINI KAPAN ALMANLAR EVANS'IN GÖSTERDİĞİ YERE GİDİNCE, EVANS, HEMEN ONBAŞI DOMAN VE ASKERLERİNE İŞARET VERDİ.
DAHA ÇABUK, DAHA ÇABUK! NERDEYSE DÖNERLER!

SON İNGİLİZ ASKERİ HENÜZ GÖZDEN KAYBOLMUŞTU ALMANLAR GERİ DÖNDÜKLERİNDE....
SERSEM! HİÇBİR ŞEY YOKTU ORADA!!!
YAA... AFFEDERSİNİZ ÖYLEYSE! BANA ÖYLE GELMİŞ

MAKİNELİNİN ÇOK YAKINDAN GELEN ANİ ATEŞİYLE ALMANLARIN SAFINDA BÜYÜK GEDİKLER AÇMIŞTI....
HAYDİ YİĞİTLERİM SALDIRIN, İLERİ!
AAAAAH, YANDIM!

KURTULUŞ ÜMİDİ BU BİR AVUÇ İNGİLİZİ ASLANLAR GİBİ SAVAŞTIRIYORDU....
AAH!!
HADİ ASLANLARIM, YÜKLENİN!

DEVAMI 28. sayfada

ÇEŞİTLİ SİLAHLAR